PALMAR
MIRADOR II
El espacio que va contigo, moderno y con la mayor comodidad
RESERVAS DEL PALMAR

PALMAR
MIRADOR II
ENTRADA
CAYETANO
GERMOSEN
RESERVAS
DEL PALMAR

PALMAR
MIRADOR II
ENTRADA
SANTA
CRUZ DE
TENERIFE

PALMAR
MIRADOR II

—UBICACIÓN

A TAN SOLO POCOS PASOS DEL **PARQUE MIRADOR**

CALLE: **SANTA CRUZ DE TENERIFE #57**
SECTOR: **HONDURAS**
CUIDAD: **SANTO DOMINGO**

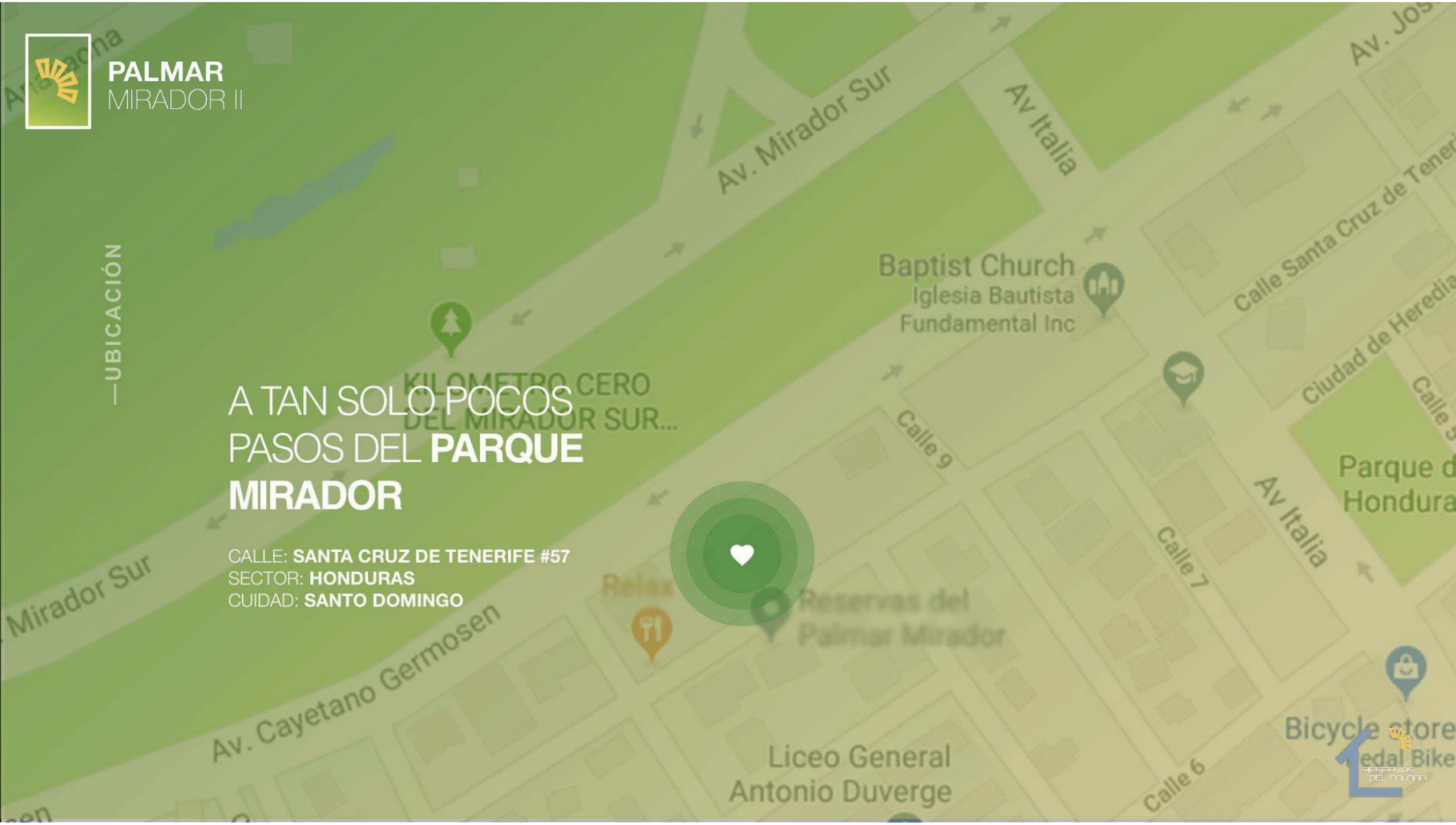

PALMAR
MIRADOR II

SERVICIOS CERCANOS

BELLA VISTA MALL
DOWNTOWN CENTER
BODY SHOP
COLEGIOS Y MÁS

PARQUE MIRADOR

CAMINATAS,
ESPACIO RECREATIVO
BICICLETA,
ÁREA DE NIÑOS Y MÁS

AMENIDADES

FARMACIAS, VETERINARIA,
RESTAURANTES,
SUPERMERCADOS,
CLINICA Y MÁS

RESERVAS DEL PALMAR

PALMAR
MIRADOR II

CARACTERÍSTICAS
DEL PROYECTO

- Fascinantes vistas al **Parque Mirador Sur y el Mar Caribe.**
- **Área Social** amueblada con Jacuzzi y BBQ.
- Amplio **lobby** climatizado, diseñado y decorado profesionalmente
- **Planta Eléctrica** total cobertura**.**
- **Ascensor** de última generación y dos (02) **escaleras** de emergencia.
- Sistema de **suministros comunes** (Gas-Agua).
- Conserje y personal de **mantenimiento 24 horas**.
- Sistema de **cámara de vigilancia** que controlan los accesos del edificio.
- Sistema de **intercom.**
- Dos (02) entradas para el **acceso vehicular.**
- **Portones eléctricos.**
- **Sistema contra incendio.**

PALMAR
MIRADOR II

ÁREA
SOCIAL

- Ubicado en el último nivel
- Terraza destechada
- Jacuzzi
- Área de BBQ

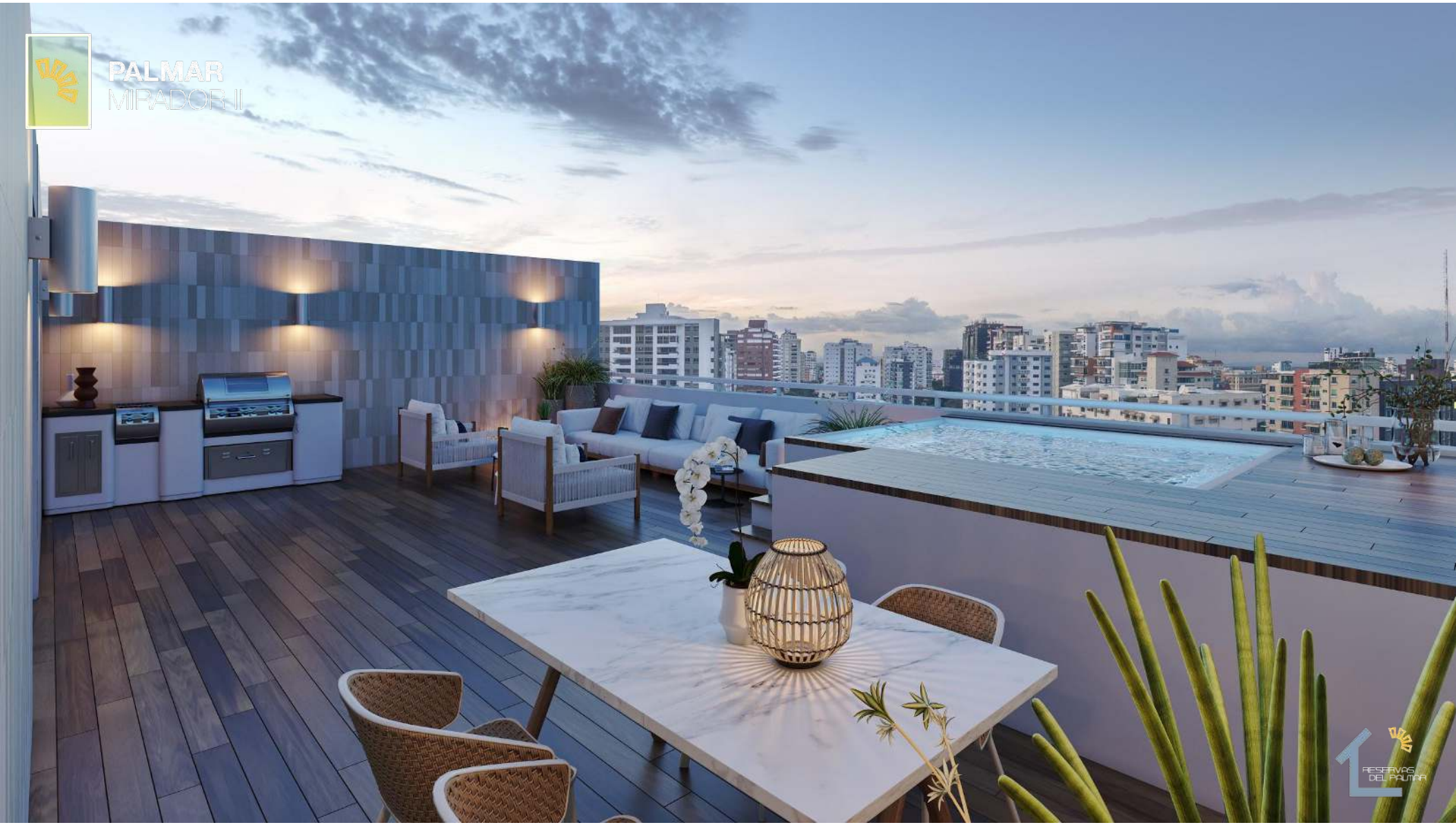
PALMAR
MIRADOR II
RESERVAS DEL PALMAR

PALMAR
MIRADOR II

CARACTERÍSTICAS
DE LOS APARTAMENTOS

Kit Panel **Sistema Inteligente** (Domótica) en cada apartamento

Baños revestidos con **cerámica texturizada** en paredes y pisos.

Cocinas modulares de alta calidad.

Pisos en porcelanato

Dos (02) entradas para el acceso vehicular.

Mamparas de cristal en los baños de las habitaciones

Preinstalación de aires acondicionados en todas las áreas.

Puertas enchapadas en madera dura

Ventanas de cristal con perfilería en aluminio.

RESERVAS DEL PALMAR

PALMAR
MIRADOR II

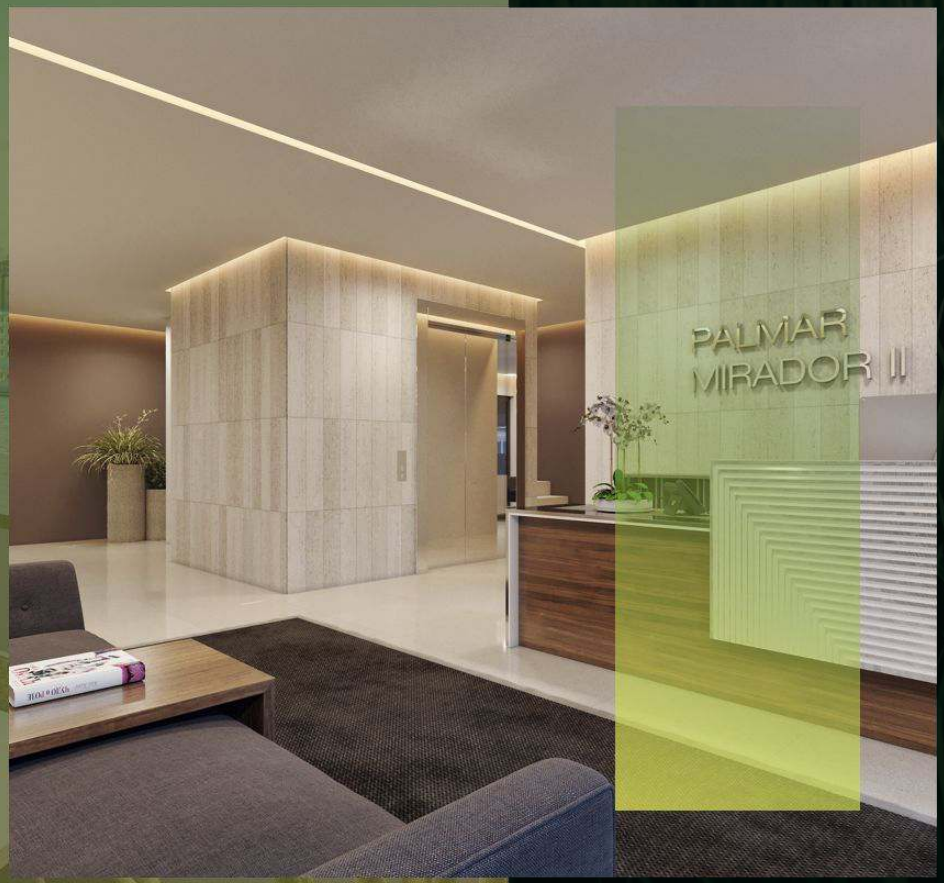

LOBBY
MODERNO

PALMAR
MIRADOR II
PALMAR
MIRADOR II

PALMAR
MIRADOR II

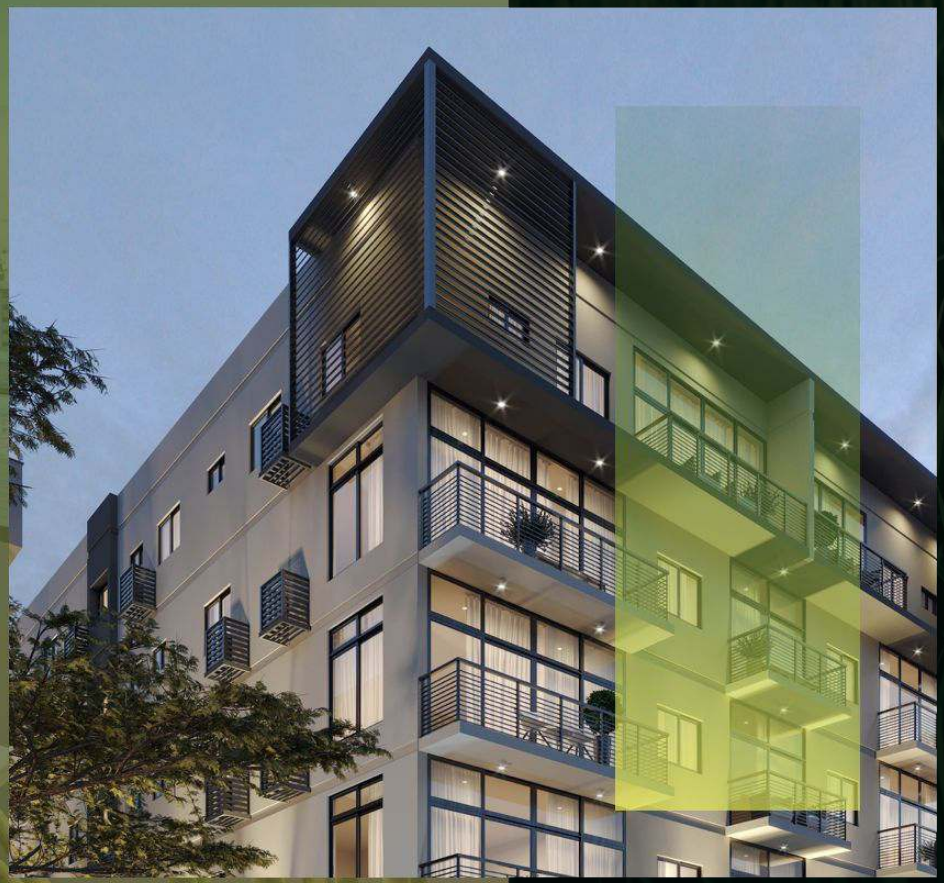

DESCRIPCIONES
DE APARTAMENTOS

PALMAR
MIRADOR II

DESCRIPCIONES
DE APARTAMENTOS

- Precios desde US$95,000.
- Tamaños de 82m2 hasta 139m2 netos de construcción.
  - Vista al parque Mirador Sur o al mar dependiendo de la unidad.
  - Sala
  - Comedor
  - Cocina
  - Area de lavado
  - Balcón
  - Habitaciones principales con Walking Closet*
  - Cuarto de Servicio con su baño*

*Ciertas unidades de apartamentos aplican

PALMAR
MIRADOR II
ANNE JACOBSEN
RESERVAS DEL PALMAR

PALMAR
MIRADOR II
RESERVAS DEL PALMAR

PALMAR
MIRADOR II

PLAN DE PAGO

40%
de inicial

Y

60%
a la entrega del apartamento en **junio 2020**

PALMAR
MIRADOR II

BENEFICIOS
DE PALMAR MIRADOR II

PALMAR
MIRADOR II

Pedralbes

BENEFICIOS
PROYECTO

Hi-Fi
Electrodomésticos

15%

De descuento en todos los electrodomésticos

PALMAR
MIRADOR II

Pedralbes

BENEFICIOS
PROYECTO

SEGURnet
SEGUROS & REASEGUROS

10%

De descuento para sus necesidades de protección familiar o individual. Incluyendo salud.

PALMAR
MIRADOR II

Pedralbes

BENEFICIOS
PROYECTO

automatiza.do

Hasta un 10% de descuento en productos y servicios tecnológicos para la creación de un hogar inteligente (Control de Iluminación, Audio Multizona, Control de Acceso, Sistemas WIFI etc.

PALMAR
MIRADOR II

BENEFICIOS
PROYECTO

DIP
TIC
DESIGN STUDIO

Tarifas especiales para el diseño interior de tu nuevo apartamento. Mas información en info@rdpalmar.com

PALMAR
MIRADOR II

CONOCE MÁS
A FONDO

CONOZCA EL PROYECTO RESIDENCIAL PALMAR MIRADOR II MÁS A FONDO
VISITANDO NUESTRA PÁGINA **WWW.RESERVASDELPALMAR.COM**

RESERVAS DEL PALMAR

PALMAR
MIRADOR II
Pedralbes®
constructora-inmobiliaria
809-688-9945 & 809-688-9946
info@pedralbes.com.do
Constructora Pedralbes
@constructorapedralbes