

Pedralbes®



Pedralbes®

Grupo Pedralbes nace de una tradición familiar ligada a la ingeniería, la construcción y el desarrollo inmobiliario, iniciada por los ingenieros José Paulino y Susi Gatón, quienes sentaron las bases de una visión enfocada en crear proyectos con calidad, planificación y compromiso desde 1994. La empresa ha desarrollado proyectos inmobiliarios y de construcción, consolidándose como un grupo constructor-promotor orientado al desarrollo de espacios que aporten valor y calidad de vida.

Además de la promoción y construcción de proyectos inmobiliarios, Grupo Pedralbes ofrece servicios de ingeniería y diseño de proyectos civiles, sanitarios y viales, contando con los recursos, experiencia y tecnología necesarios para garantizar eficiencia en los tiempos de ejecución, control de costos y altos estándares de calidad en cada obra.

Nuestra
Misión,

Nuestra misión principal es la de trabajar para la satisfacción del cliente, en la consecución de sus objetivos inmobiliarios y de construcción, siendo nuestra visión empresarial ser un grupo de empresas que trabaja para convertirse en referente institucional, por su nivel de especialización sectorial, donde la tecnología y la innovación se enfoquen hacia la mejora de la calidad de vida de las personas, a través de una entrega de servicios y productos con excelencia.

Proyectos en Santo Domingo

Pedralbes®



Mistral

La Julia - 73 unidades

Proyecto localizado en el sector de La Julia, en la Avenida Bolívar esq. Calle Amada Nivar de Pittaluga del Distrito Nacional, a una esquina de la Ave. Abraham Lincoln, en la mejor zona de Santo Domingo por sus espectaculares vistas al mar, así como la cercanía y el acceso a Downtown Santo Domingo. Múltiples vías de acceso comunican el proyecto con importantes centros comerciales, educativos, religiosos, parques, gimnasios y de recreación.



CANVAS

Viejo Arrojo Hondo - 116 unidades

Inspirándose en la naturaleza y el buen vivir dentro de la ciudad, nace Canvas by Pedralbes, un proyecto familiar ubicado en la calle Paseo del Este del Sector de Arroyo Hondo Viejo.

Conceptualizado como un refugio urbano dentro de la ciudad, en el que se desarrollará un parque en el centro del proyecto para ejercitarse y recrearse.

Pedralbes®



PARC 131

La Esperilla - 120 unidades

Parc 131 emerge como un nuevo concepto de vivienda en las alturas de Santo Domingo, donde el parque y el mar serán parte de tu vida. Se trata del más reciente desarrollo del consorcio integrado por las prestigiosas empresas Urbana Constructora y Grupo Pedralbes quienes han aunado su experiencia para desarrollar esta espectacular torre de 26 niveles que engalanará la magistral Ave. Pedro Henriquez Ureña.



La Julia - 75 unidades

Insignia by Pedralbes es la más reciente propuesta residencial “high-rise” de Constructora Pedralbes, ubicada estratégicamente en la Avenida Sarasota esquina Calle Los Robles, próximo a la Avenida Abraham Lincoln, en el sector La Julia.

Concebida como un refugio familiar en las alturas, la torre ofrecerá todas sus unidades residenciales de 3 y 4 habitaciones. Con una arquitectura contemporánea diseñada por el Arq. Franc Ortega, su fachada frontal aprovechará las visuales al Mar Caribe y la ciudad, así como la luz natural.





La Esperilla - 86 unidades

Ícono es un proyecto de apartamentos de 1, 2 y 3 habitaciones localizado en el sector de la Esperilla, en la Avenida Bolívar del Distrito Nacional, en la mejor zona de Santo Domingo.

Múltiples vías de acceso comunican el proyecto con importantes centros comerciales, educativos, religiosos, parques, gimnasios y de recreación.

Proyectos en Playas



CASSA JUANILLO

Cap Cana - 87 unidades

Cassa Juanillo es un proyecto de ultra lujo de ochenta y siete (87) apartamentos, diseñado por el afamado Arq. Franc Ortega, a pasos de Playa Juanillo (al lado del nuevo Margaritaville) dentro de Cap Cana, el destino turístico más importante de República Dominicana.

DISTRITO PLAYA

Juan Dolio - 248 unidades

Distrito Playa nace con la visión de crear una comunidad residencial viva, moderna y conectada con la energía del mar.

Ubicado en Juan Dolio, a solo 45 minutos de Santo Domingo, este desarrollo visionario redefine la relación entre ciudad y playa, ofreciendo lo mejor de ambos mundos: la serenidad de un entorno natural frente al mar y el dinamismo de una vida costera activa y contemporánea.



oceanic



Juan Dolio - 210 unidades

Oceanic es un exclusivo proyecto residencial frente al mar en Juan Dolio, ubicado a solo 40 minutos de Santo Domingo. Con una imponente torre de 27 niveles, ofrecerá más de 8,000 m² de áreas sociales, acceso directo a la playa y apartamentos diseñados para maximizar el confort, el lujo y las vistas panorámicas al mar. Las unidades residenciales se distribuyen entre los niveles 7 y 25, mientras que los penthouses ocupan los últimos niveles con vistas privilegiadas al mar y la ciudad.

Pedralbes®



Villa Alberto Thomas

Cap Cana

Villa contemporánea de diseño tropical moderno, con amplios espacios abiertos, líneas limpias y una integración armoniosa con la naturaleza. Cuenta con terrazas panorámicas, ventanales de piso a techo y una piscina infinity que complementa una experiencia elegante, exclusiva y relajante.

Proyectos Terminados

Pedralbes®



Pedralbes®

1. Sarasota 81
2. Orma
3. Novoparc Residences
4. Palmar Arroyo Hondo
5. Plaza Diagonal Naco
6. Pedralbes Parque
7. Torre Pedralbes 62
8. Riviera Colonial
9. Marina Colonial
10. Parques de Gazcue
11. Plaza Comercial Edificio ROS
12. Torre Pedralbes
13. Pedralbes Mirador
14. Onix Duo
15. Palmar Mirador I
16. Palmar Mirador II
17. Residencial Onix I.
18. Residencial Onix II.
19. Residencial Onix III.
20. Residencial Onix IV.



Pedralbes®

21. Residencial Onix VI.
22. Residencial Onix VII.
23. Residencial Onix VIII.
24. Residencial Onix IX.
25. Residencial Onix X.
26. Residencial Onix XI.
27. Torre Onix V.
28. Torre Onix 18.
29. Torres Onix XIV.
30. Torres Onix XV.
31. Torres Onix XVI.
32. Torre Cezanne
33. Residencial Jardines de Las Colinas.
34. Villa Gracia.
35. Natura House
36. Pedralbes Luxury Homes.
37. Piantini No. 6.
38. Aquamarina 1422
39. Res. Jardines de La Castellana.
40. Res. Turístico Brisa Marina
41. Aparta Hotel Marina Real.
42. Residencial Brisas del Sur I.
43. Residencial Brisas del Sur II.

Cómo funciona

Pedraalbes®

ACCIONISTAS & FIDEICOMITENTES

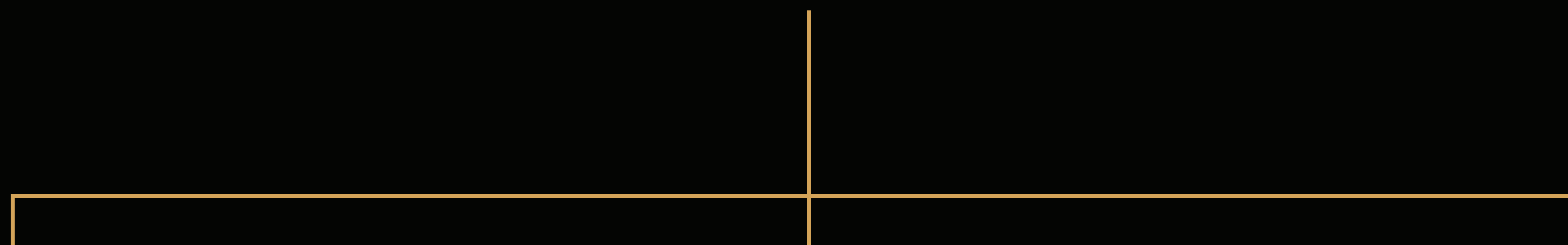

**CONSTRUCTORA
PEDRALBES**

**INMOBILIARIA
PEDRALBES**

FIDEICOMISOS

Recursos Empresariales

Pedralbes®

Plataforma de Recursos Humanos

- Dirección de Proyectos
- Dirección de Cadenas de Abastecimientos
- Dirección Financiera
- Dirección de Gestión Humana
- Dirección de Legal y Cumplimiento
- Dirección de Mercadeo y Ventas

Plataforma de Recursos Tecnológicos

- Sistema Industrial Administrativo
- Sistema Industrial Administrativo Inmobiliario
- Sistema Industrial de Construcción
- Plataforma de Recursos Tecnológicos
- Sistemas Contables y Financieros
- Sistema de Control de Costos de Construcción
- Sistema de Gestión Inmobiliaria

Plataforma de Recursos, Herramientas & Equipos

- Mini Cargadores.
- Sistema de Andamios y Puntales Metálicos.
- Guinche y Compactadores.
- Camiones.
- Gruas
- Naves de archivos muertos y materiales
- Herramientas varias
- Camiones
- Camionetas

Plataforma de Oficinas, Almacenes & Parqueos

- Oficinas localizadas en Blue Mall
- Almacén de materiales y equipos de construcción.
- Local comercial para depósito archivos muertos.
- Parqueos y depósitos oficinas Grupo Pedralbes.

Estructura Empresarial

Pedralbes®

Jorge José Paulino Gatón

Ángel José Paulino Gatón

Carlos José Paulino Gatón

Jissel Birmania Lamarche Rivas

Miguel Ángel Pérez Restituyo

Tania María Pérez González

Yenly Díaz Revi

Eliezer Decena

Director de Proyectos

Director de Proyectos

Director de Ventas y Mercadeo

Directora de Contabilidad

Director de Compras & Logística

Directora de Legal & Cumplimiento

Directora de Recursos Humanos

Director de Servicio al Cliente

Ángel José
Paulino Gatón

Ángel Paulino Gatón es Ingeniero Civil egresado del Instituto Tecnológico de Santo Domingo (INTEC), con un Máster en Estructuras Arquitectónicas de la Universidad Politécnica de Catalunya (UPC), en Barcelona. Cuenta con amplia experiencia en desarrollo, supervisión y ejecución de proyectos residenciales y de ingeniería, liderando actualmente el área de Proyectos de Grupo Pedralbes.

Carlos José
Paulino Gatón

Carlos Paulino Gatón es profesional del Derecho, Finanzas y Administración de Empresas, con formación académica internacional y experiencia en banca corporativa, negocios y mercados financieros. Actualmente dirige las estrategias comerciales, de posicionamiento y desarrollo de marca de Grupo Pedralbes.

Pedralbes®

Jorge
Paulino Gatón

Jorge Paulino Gatón es Ingeniero Civil graduado del Instituto Tecnológico de Santo Domingo (INTEC), con un Máster en Estructuras Arquitectónicas de la Universidad Politécnica de Catalunya (UPC), en Barcelona. Ha participado en el desarrollo y supervisión de múltiples proyectos residenciales y de construcción, desempeñándose actualmente como Director de Proyectos de Grupo Pedralbes.

Jissel
Lamarche Rivas

Jissel Lamarche Rivas es licenciada en Contabilidad con amplia experiencia en gestión financiera, control administrativo y procesos contables. Ha desarrollado su trayectoria en áreas de auditoría, finanzas y cumplimiento tributario, liderando actualmente el departamento de Contabilidad de Grupo Pedralbes.

Miguel Ángel
Pérez Restituyo

Miguel Ángel Pérez Restituyo cuenta con experiencia en gestión de compras, logística y operaciones dentro de los sectores de construcción y mantenimiento. Se ha especializado en optimización de procesos, control operativo y coordinación estratégica de recursos, aportando eficiencia y organización en cada etapa de ejecución. Actualmente lidera el área de Compras & Logística de Grupo Pedralbes.

Yenly
Díaz Reví

Yenly Díaz Reví es profesional de Recursos Humanos con experiencia en gestión de talento, relaciones laborales y desarrollo organizacional. Su enfoque está orientado al fortalecimiento de equipos, cultura corporativa y crecimiento del capital humano dentro de Grupo Pedralbes.

Pedralbes®

Tania
Pérez González

Tania Pérez González es profesional del Derecho con experiencia en derecho corporativo, cumplimiento regulatorio y gestión legal empresarial. Cuenta con formación especializada en compliance y transacciones de negocios, liderando actualmente el área legal de Grupo Pedralbes.

Eliezer
Decena

Eliezer Decena cuenta con experiencia en operaciones, mantenimiento y gestión de equipos multidisciplinares. Su trayectoria se ha enfocado en optimización de procesos, eficiencia operativa y atención orientada a resultados, liderando actualmente el área de Servicio al Cliente de Grupo Pedralbes.

Organigrama Organizacional

Pedralbes®

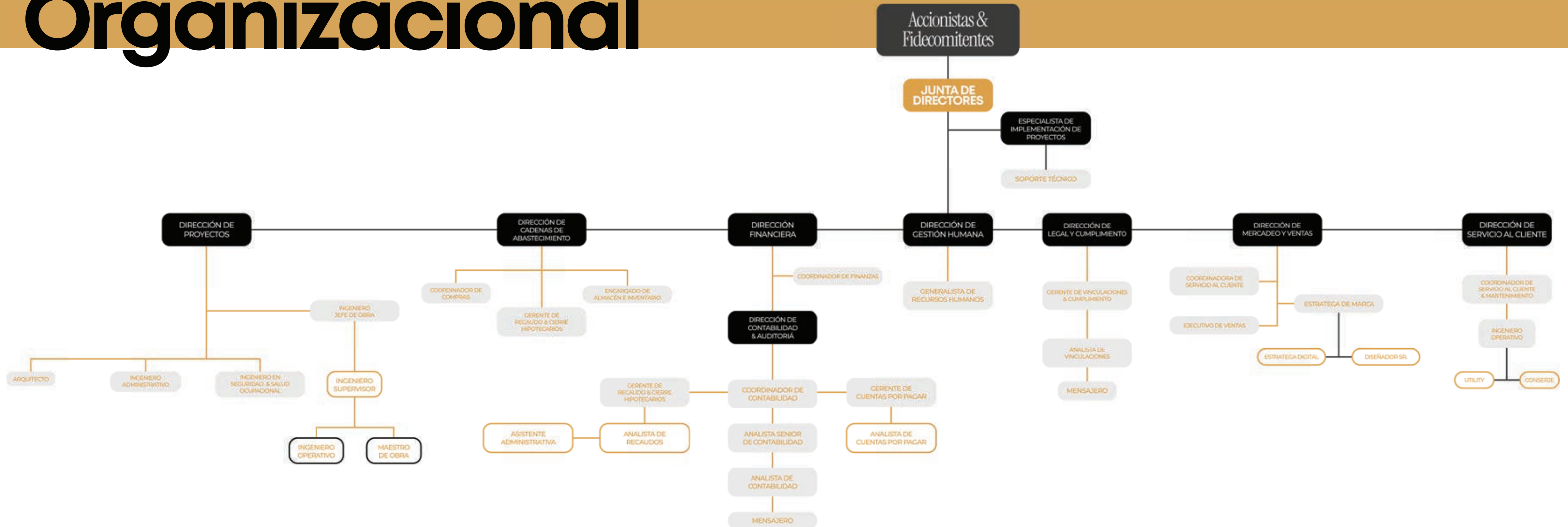

Responsabilidad
Social
Corporativa

Pedralbes®



Pedralbes®

Botas de Esperanza

Fundación sin fines de lucro, auspiciada por el sector construcción, que tiene como objetivo brindar asistencia a los obreros, sus familias y las comunidades en que estos se desenvuelven.

PROYECTOS REALIZADOS:

- Remodelación Escuelita Rayo de Sol para niños con discapacidad en Villa Altagracia.
- Rehabilitación de la Clínica Móvil para las Hijas de la Caridad en San Pedro de Macorís.
- Donación a favor de las escuelas del Dream Project en Puerto Plata y Doggie House Org.
- Donación a Hogares Crea Dominicana – Escuela Madre de Insumos Básicos.
- Donación a Techo RD a través de Torneo de Golf Acoproví.
- Jornadas de reforestación.



Contacto

Oficina Principal:

Av. Winston Churchill #95, esquina Gustavo Mejia Ricart, Ens. Piantini
Torre Empresarial BlueMall
Piso 21, Locales P21-03 y P21-04

Teléfonos:

809-688-9945 y 809-688-9946

Para información:

info@pedralbes.com.do



Pedralbes®